

SITUACIÓN DEFICIENCIAS DETERMINADAS PREVIO DURANTE POSTERIOR

DEPARTAMENTO:	San Marcos	MUNICIPIO:	CATARINA
NOMBRE DEL ESTABLECIMIENTO:	ESCUELA OFICIAL RURAL MIXTA	DIRECCIÓN DEL ESTABLECIMIENTO:	ALDEA SANTA BARBARA
CÓDIGO DEL ESTABLECIMIENTO:	12-16-0747-43	FECHA:	15/08/2024



Foto 1: Sustitución de lámina, por lámina troquelada aluzinc calibre 26 Y Sustitución de estructura de soporte de madera, por metal



Foto 2: Sustitución de estufa rural (completa) incluye chimenea y plancha de metal



Foto 3: Sustitución de puerta



Foto 4: Sustitución de canal de metal



Foto 5: Sustitución de lavatrastos (incluye mezcladora)

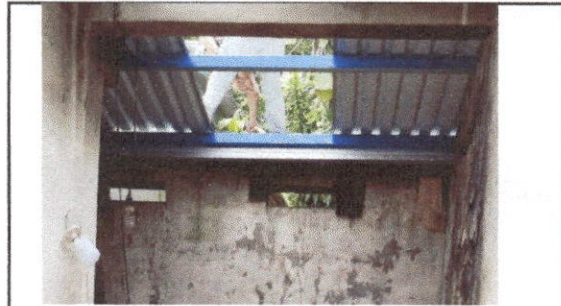

Foto 6: Pintura en muros exteriores e interiores

Observación: Si es necesario se pueden agregar hojas adicionales y actualizar el número de hojas.

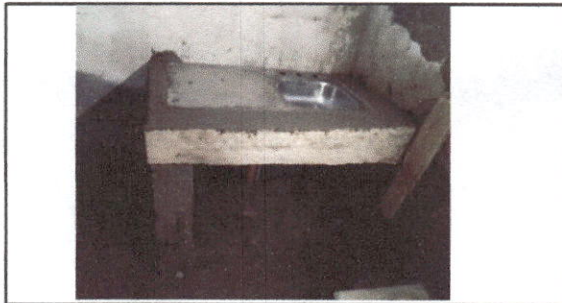
 Firma y sello del Presidente de la OPP		 Firma y Sello Director Centro Educativo Público	
---	---	---	---